SO 301–ÚPRAVA DEŠŤOVÉ KANALIZACE
PP SN 16 DN 300, DL. 37,05 m

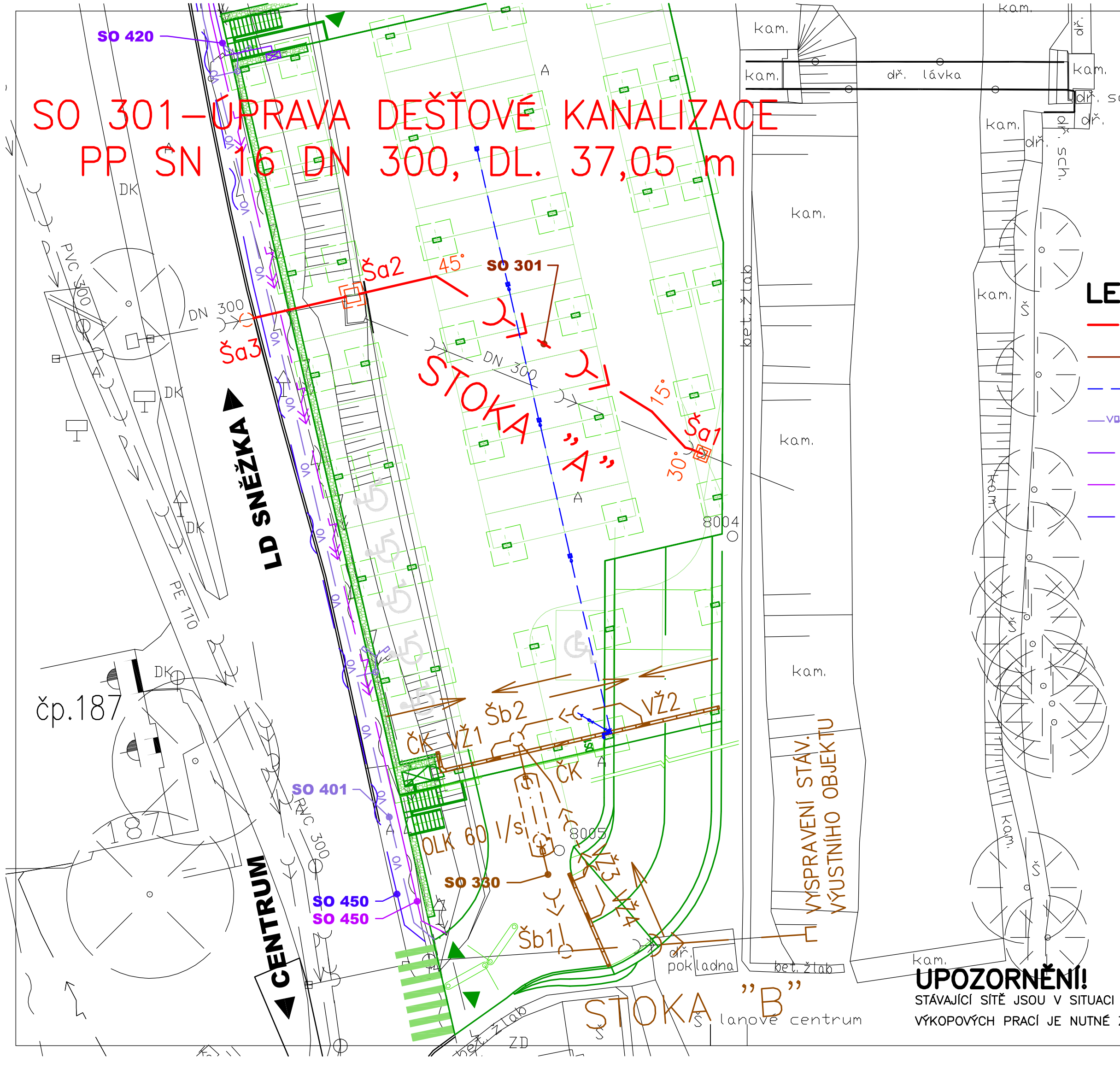

LEGENDA

- PROJEKTOVANÁ ÚPRAVA DEŠŤOVÉ KANALIZACE
- PROJEKTOVANÁ DEŠŤOVÁ KANALIZACE
- ODVODNĚNÍ ZASTŘEŠENÍ (ZTI)
- PŘELOŽKA VEŘEJNÉHO OSVĚTLENÍ
- PŘÍPOJKA PODZEMNÍHO VEDENÍ NN, OSVĚTLENÍ
- PŘELOŽKA VEDENÍ VN (SOUVISEJÍCÍ)
- PŘELOŽKA SDĚLOVACÍHO VEDENÍ

UPOZORNĚNÍ!

STÁVAJÍCÍ SÍTĚ JSOU V SITUACI ZAKRESLENY POUZE INFORMATIVNĚ, PŘED ZAHÁJENÍM VÝKOPOVÝCH PRACÍ JE NUTNÉ ZAJISTIT JEJICH VYTYČENÍ U JEJICH SPRÁVCŮ

OBJEDNATEL:

MĚSTO PEC POD SNĚŽKOU
Pec pod Sněžkou čp. 230
542 21 Pec pod Sněžkou

ZHOTOVITEL:
KARLÍNBLOK ARCHITEKTI & PROJEKTANTI
KARLÍNBLOK, s.r.o.
Pernerova 659/31a
Praha 8 – Karlín, 186 00
www.karlinblok.cz

PODZHOTOVITEL:
A V/S/A projekty a řízení dopravních staveb
ADVISIA, s.r.o.
Pernerova 659/31a
Praha 8 – Karlín, 186 00
www.karlinblok.cz

PODZHOTOVITEL:
ING. IVAN ŠÍR
PROJEKTOVÁNÍ DOPRAVNÍCH STAVEB CZ s.r.o.
Haškova 1714/3, 500 02 Hradec Králové
tel: +420 603 181 473, sir@sirivan.cz, www.sirivan.cz

NAVRHL / VYPRACOVAL:
Ing. Alena Melišová

ZODPOVĚDNÝ PROJEKTANT:
Ing. Milan Jansa

TECHNICKÁ KONTROLA:
Ing. Ivan Šír

HLAVNÍ INŽENÝR PROJEKTU:
Ing. Ivan Šír

AQUA THERM PROJECT
Ing. ALENA MELIŠOVÁ, AQUATHERM PROJECT
Střelecká 588, 500 02 Hradec Králové
tel: +420 606 769 732, alenamelisova@seznam.cz

KRAJ:	Královehradecký	ČÍSLO ZAKÁZKY:	17_021–A
KATASTRÁLNÍ ÚZEMÍ:	k.ú. Pec pod Sněžkou	DATUM:	07 / 2017
AKCE:	Zastřešení parkovacích stání Pec pod Sněžkou Sněžkou Velká Úpa, Pec pod Sněžkou–u přehrady	STUPEŇ PD:	DÚR + DSP/PDPS
NÁZEV PŘÍLOHY:	SO 301–ÚPRAVA DEŠŤOVÉ KANALIZACE SITUACE	FORMÁT: 3 A4 / MĚŘÍTKO: 1 : 250 / ČÍSLO PŘÍLOHY: D.2.1.3.	PARÉ:

SOUŘADNICOVÝ SYSTÉM S–JTSK, VÝŠKOVÝ SYSTÉM Bpv